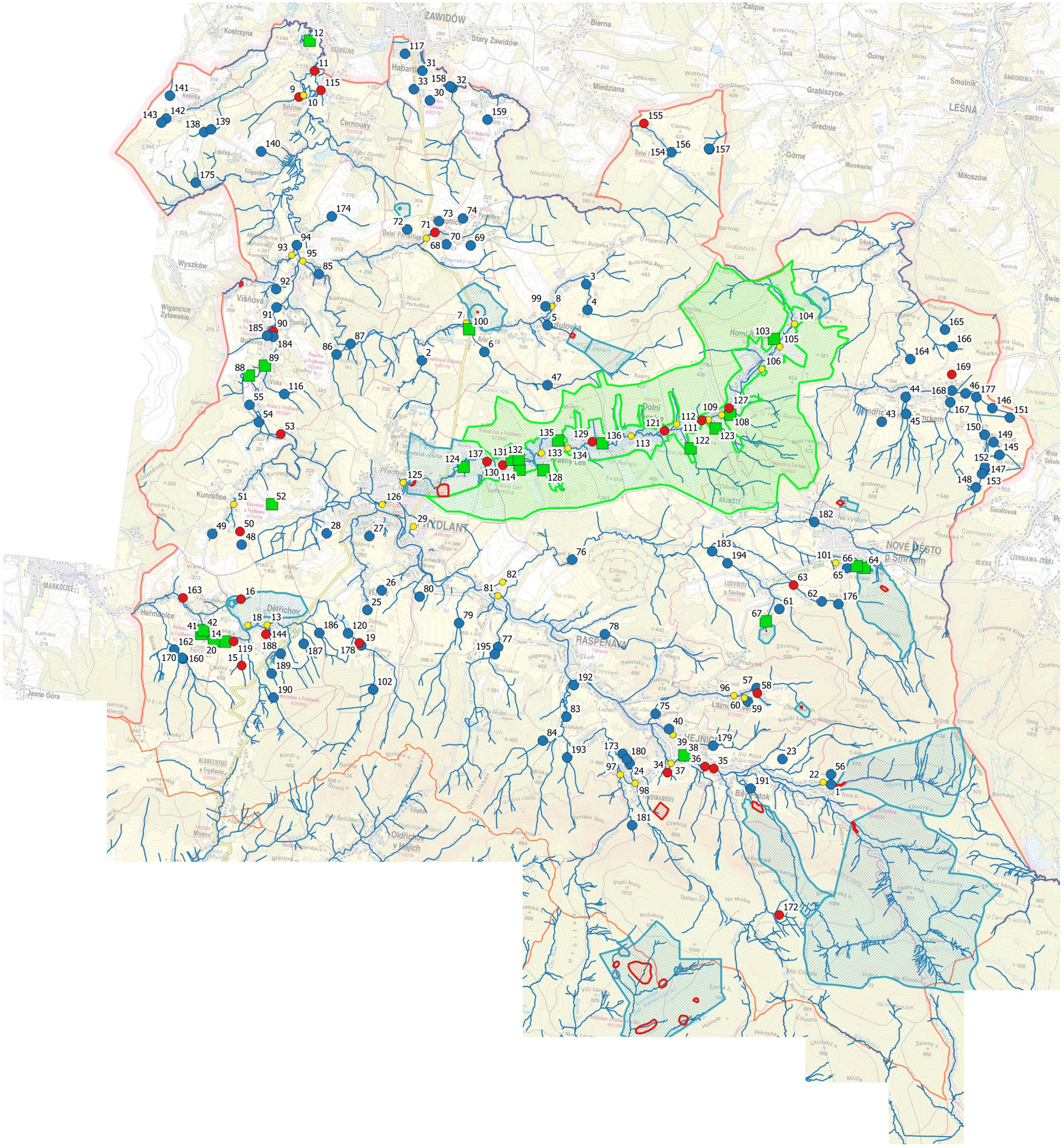

ZAWIDÓW
Stary Zawidów
Habarta
Bierna
Zalipie
Miedziana
Grabiszyce
Średnie
Górne
Smolnik
LEŚNA
Miłoszów
Černousy
Wyszków
Višňová
Wigancice Żytawskie
Kostrzyna
Dolní Pertoltice
Horní Bukovina
Bukovina
Nové Město p.Smrkem
RAJDLANT
RASPENAVA
HEJNICE
Oldřichov v Hájích
Hermánice
Jasná Góra
MARKOCICE
ALBRECHTICE
Kunratice
Dětřichov
Bílý Potok
Lázně
Dlouhý
Černá
Jindřichovský
Wrzosowiec
Wrzosowiec
Wrzosowiec